

# IMPORTANCE DU BILLET MÉDICAL EN CAS DE CHÔMAGE

Le billet médical ou l'attestation de visite permet de :

- ne pas se faire congédier pour absentéisme.
- réfuter des accusations d'inconduite lorsqu'une personne demande l'assurance-emploi.

Les billets médicaux peuvent aussi permettre à une personne de faire un départ volontaire justifié. Les départs volontaires non justifiés occasionnent un refus de prestations d'assurance-emploi.

C'est pourquoi il faut un billet médical pour:

- quitter un emploi pour raison de santé
- quitter un emploi pour une réorientation de carrière
- pour un retour progressif à l'emploi, etc.

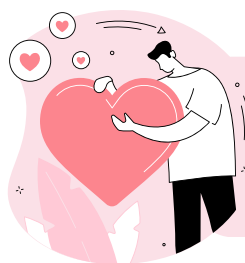

## LE BILLET MÉDICAL

Le billet médical est la preuve la plus importante afin qu'une personne soit admissible aux prestations d'assurance-emploi.

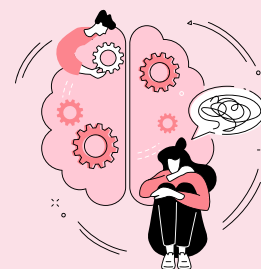

## ÉLÉMENTS CLÉS DU BILLET

- ✓ Date de l'arrêt de travail
- ✓ Date de fin de convalescence ou de réévaluation
- ✓ Les billets avec la mention durée indéterminée ne sont pas acceptés
- ✓ La date à laquelle la personne a quitté (démission) son emploi pour des raisons médicales
- ✓ Le billet ne doit pas obligatoirement inclure un diagnostic
- ✓ Un billet médical peut être fait pour une période antérieure à la visite

## GUIDE PRATIQUE

# LES PROFESSIONNELLES DE LA SANTÉ ET L'ASSURANCE-EMPLOI



**ACTION CHÔMAGE DE QUÉBEC**

INFORMER | DÉFENDRE | MOBILISER

## LES PRESTATIONS DE PROCHE AIDANT

Les prestations de proche aidant sont réservées aux personnes qui prennent soin d'une personne gravement malade ou blessé.

- Jusqu'à 35 semaines pour un enfant
- Jusqu'à 15 semaines pour un adulte

Les pièges à éviter: il faut deux formulaires pour avoir droit aux prestations.

- L'autorisation de délivrer un certificat médical pour prestations de proche aidant. Formulaire [INS5242A](#).
- Le certificat médical pour prestations de proche aidant. Formulaire [INS5242B](#)

**ATTENTION** à la section B du certificat médical. Pour que le certificat donne accès aux prestations, les cases 1, 2 et 3 doivent être cochées oui.

- 1 la vie du patient est en danger en raison d'une maladie ou une blessure.
- 2 il y a un changement considérable dans l'état de santé normal du patient.
- 3 le patient requiert des soins ou du soutien d'un ou plusieurs membres de la famille.

Plusieurs professionnels ont des enjeux éthiques avec ces questions. Une solution est souvent de spécifier les conditions qui pourraient mener à un danger de mort sans la présence d'un proche aidant.

## LES PRESTATIONS DE COMPASSIONS

Les prestations de compassions sont destinées aux proches qui accompagnent une personne gravement malade qui risque fortement décéder dans les 6 prochains mois.

- Les prestations sont d'une durée de 26 semaines

Les pièges à éviter: il faut deux formulaires pour avoir droit aux prestations.

- L'autorisation de délivrer un certificat médical pour prestations de compassion. Formulaire [INS5216A](#)
- Le certificat médical pour prestations de compassion. Formulaire [INS5216B](#)

En cas de doute, demander les prestations de proche aidant avant les prestations de compassion, vous pourrez alors cumuler les deux types de prestations.

## LES RETOURS PROGRESSIFS

**ATTENTION** si une personne est en retour progressif au travail, elle doit demander des prestations de maladie. Elle ne peut pas demander de prestations régulières, car la loi exige alors qu'elle soit disponible à travailler à temps plein (35h semaine).

## NOS SERVICES



- ✓ Service téléphonique dédié à vos questions sur l'assurance-emploi
- ✓ Accompagnement en lien avec votre dossier
- ✓ Représentation dans les cas de dossier complexe
- ✓ Formations et activités d'éducation populaire

## NOS COORDONNÉES

Téléphone : 418 523-7117

Courriel: [info@actionchomage.org](mailto:info@actionchomage.org)

Adresse: 155 blv. Charest-Est RC-5